



PATRONATO PRO EDUCACIÓN DE LOS ADULTOS DEL ESTADO DE BAJA CALIFORNIA SUR
BAJA CALIFORNIA SUR

Balanza de Comprobación del 01/ene/2018 al 31/ene/2018

Cuentas de Mayor con saldo y/o movimientos. (De la cuenta: 1000 a la 9000)

Fecha y hora de Impresión | 24/sep/2018 | 08:42 a.m.

Usu: Supervisor
 Rep: rptBalanzaComprobacion

Nat.	Cuenta	Nombre de la cuenta	SALDO ANTERIOR		MOVIMIENTOS		SALDO ACTUAL	
			DEUDOR	ACREEDOR	DEUDOR	ACREEDOR	DEUDOR	ACREEDOR
D	1112-01	Ramo 11	\$50,000.00	\$0.00	\$36,414.00	\$32,029.00	\$54,385.00	\$0.00
D	1112-02	Ramo 33	\$50,000.00	\$0.00	\$500.00	\$13,360.00	\$37,140.00	\$0.00
D	1122-94	Ayudas sociales	\$0.00	\$0.00	\$500.00	\$500.00	\$0.00	\$0.00
D	1273-01	Comisiones Bancarias Bancomer	\$0.00	\$0.00	\$580.00	\$0.00	\$580.00	\$0.00
A	2114	PARTICIPACIONES Y APORTACIONES POR PAGAR A CORTO PLAZO	\$0.00	\$100,000.00	\$0.00	\$0.00	\$0.00	\$100,000.00
A	2115-01	Reintegro de Apoyos Economicos	\$0.00	\$0.00	\$31,449.00	\$36,414.00	\$0.00	\$4,965.00
A	2115-4112	Asignaciones Presupuestarias para Gasto Corriente	\$0.00	\$0.00	\$559,294.00	\$559,294.00	\$0.00	\$0.00
A	2170-01	PROVISIONES	\$0.00	\$0.00	\$12,860.00	\$58,794.00	\$0.00	\$545,934.00
A	4224-01	Ayudas Sociales Academicas	\$0.00	\$0.00	\$0.00	\$500.00	\$0.00	\$500.00
D	5211-4112	Asignaciones Presupuestarias para Gasto Corriente	\$0.00	\$0.00	\$559,294.00	\$0.00	\$559,294.00	\$0.00
A	8120-94-01	Ayudas Sociales Academicas	\$0.00	\$0.00	\$500.00	\$0.00	\$0.00	-\$500.00
A	8140-94-01	Ayudas Sociales Academicas	\$0.00	\$0.00	\$500.00	\$0.00	\$0.00	\$0.00
A	8150-94-01	Ayudas Sociales Academicas	\$0.00	\$0.00	\$0.00	\$500.00	\$0.00	\$500.00
A	8210-001-02AD-001-4112-	Asignaciones Presupuestarias para Gasto Corriente G. Corriente	\$0.00	\$0.00	\$0.00	\$6,183,135.00	\$0.00	\$6,183,135.00
A	8210-001-03FS-001-4112-	Asignaciones Presupuestarias para Gasto Corriente G. Corriente	\$0.00	\$0.00	\$0.00	\$1,630,062.24	\$0.00	\$1,630,062.24
A	8210-001-04AC-001-4112-	Asignaciones Presupuestarias para Gasto Corriente G. Corriente	\$0.00	\$0.00	\$0.00	\$802,340.00	\$0.00	\$802,340.00
A	8210-001-05PC-001-4112-	Asignaciones Presupuestarias para Gasto Corriente G. Corriente	\$0.00	\$0.00	\$0.00	\$1,954,500.00	\$0.00	\$1,954,500.00
A	8210-001-06PE-001-4112-	Asignaciones Presupuestarias para Gasto Corriente G. Corriente	\$0.00	\$0.00	\$0.00	\$514,500.00	\$0.00	\$514,500.00
D	8220-001-02AD-001-4112-	Asignaciones Presupuestarias para Gasto Corriente G. Corriente	\$0.00	\$0.00	\$6,183,135.00	\$465,667.00	\$5,717,468.00	\$0.00
D	8220-001-03FS-001-4112-	Asignaciones Presupuestarias para Gasto Corriente G. Corriente	\$0.00	\$0.00	\$1,630,062.24	\$0.00	\$1,630,062.24	\$0.00
D	8220-001-04AC-001-4112-	Asignaciones Presupuestarias para Gasto Corriente G. Corriente	\$0.00	\$0.00	\$802,340.00	\$0.00	\$802,340.00	\$0.00
D	8220-001-05PC-001-4112-	Asignaciones Presupuestarias para Gasto Corriente G. Corriente	\$0.00	\$0.00	\$1,954,500.00	\$0.00	\$1,954,500.00	\$0.00
D	8220-001-06PE-001-4112-	Asignaciones Presupuestarias para Gasto Corriente G. Corriente	\$0.00	\$0.00	\$850,000.00	\$93,627.00	\$756,373.00	\$0.00
D	8240-001-02AD-001-4112-	Asignaciones Presupuestarias para Gasto Corriente G. Corriente	\$0.00	\$0.00	\$465,667.00	\$465,667.00	\$0.00	\$0.00
D	8240-002-01AR-001-4112-	Asignaciones Presupuestarias para Gasto Corriente G. Corriente	\$0.00	\$0.00	\$93,627.00	\$93,627.00	\$0.00	\$0.00
D	8250-001-02AD-001-4112-	Asignaciones Presupuestarias para Gasto Corriente G. Corriente	\$0.00	\$0.00	\$465,667.00	\$465,667.00	\$0.00	\$0.00
D	8250-002-01AR-001-4112-	Asignaciones Presupuestarias para Gasto Corriente G. Corriente	\$0.00	\$0.00	\$93,627.00	\$93,627.00	\$0.00	\$0.00
D	8260-001-02AD-001-4112-	Asignaciones Presupuestarias para Gasto Corriente G. Corriente	\$0.00	\$0.00	\$465,667.00	\$465,667.00	\$0.00	\$0.00
D	8260-002-01AR-001-4112-	Asignaciones Presupuestarias para Gasto Corriente G. Corriente	\$0.00	\$0.00	\$93,627.00	\$93,627.00	\$0.00	\$0.00
D	8270-001-02AD-001-4112-	Asignaciones Presupuestarias para Gasto Corriente G. Corriente	\$0.00	\$0.00	\$465,667.00	\$0.00	\$465,667.00	\$0.00
D	8270-002-01AR-001-4112-	Asignaciones Presupuestarias para Gasto Corriente G. Corriente	\$0.00	\$0.00	\$93,627.00	\$0.00	\$93,627.00	\$0.00
Sumas =>			\$100,000.00	\$100,000.00	\$15,373,604.24	\$15,373,604.24	\$12,585,936.24	\$12,585,936.24



PATRONATO PRO EDUCACIÓN DE LOS ADULTOS DEL ESTADO DE BAJA CALIFORNIA SUR
BAJA CALIFORNIA SUR

Balanza de Comprobación del 01/ene/2018 al 31/ene/2018
 Cuentas de Mayor con saldo y/o movimientos. (De la cuenta: 1000 a la 9000)

Fecha y hora de Impresión | 24/sep/2018 | 08:42 a.m.

Usu. Supervisor
 Rep: rptBalanzaComprobacion

Nat.	Cuenta	Nombre de la cuenta	SALDO ANTERIOR		MOVIMIENTOS		SALDO ACTUAL	
			DEUDOR	ACREEDOR	DEUDOR	ACREEDOR	DEUDOR	ACREEDOR

P.A. Armando Torres

Armando Torres
 M.C. ARMANDO TORRES MARAVILLA.
 DIRECTOR ADMINISTRATIVO

PRESIDENTE EJECUTIVO



PATRONATO PRO EDUCACIÓN DE LOS ADULTOS DEL ESTADO DE BAJA CALIFORNIA SUR
BAJA CALIFORNIA SUR

Estado de Situación Financiera
Al 31/ene/2018

Utr: Supervisor
 Rep: rptEstadoSituacionFinanciera

Fecha y hora de Impresión
 24/sep/2018 09:13 a.m.

	2018	2017	2018	2017
ACTIVO			PASIVO	
<u>ACTIVO CIRCULANTE</u>			<u>PASIVO CIRCULANTE</u>	
EFFECTIVO Y EQUIVALENTES	\$91,525.00	\$190,000.00	CUENTAS POR PAGAR A CORTO PLAZO	\$650,899.00
Total de Activos Circulantes	\$91,525.00	\$190,000.00	PROVISIONES A CORTO PLAZO	\$104,965.00
			Total de Pasivos Circulantes	\$755,864.00
<u>ACTIVO NO CIRCULANTE</u>	\$580.00	\$0.00	<u>PASIVO NO CIRCULANTE</u>	\$0.00
ACTIVOS DIFERIDOS	\$380.00	\$0.00		
Total de Activos No Circulantes	\$580.00	\$0.00		
Total de Activos	\$92,105.00	\$190,000.00	Total de Pasivos	\$755,864.00
			HACIENDA PÚBLICA/ PATRIMONIO	
			<u>HACIENDA PÚBLICA/PATRIMONIO CONTRIBUIDO</u>	\$0.00
			<u>HACIENDA PÚBLICA /PATRIMONIO GENERADO</u>	\$0.00
			RESULTADOS DEL EJERCICIO (AHORRO/ DESAHORRO);	-\$558,794.00
			EXCESO O INSUFICIENCIA EN LA ACTUALIZACIÓN DE LA	-\$558,794.00
			Total Hacienda Pública/Patrimonio	-\$558,794.00
			Total de Pasivo y Hacienda Pública/Patrimonio	\$190,000.00

"Bajo protesta de decir verdad declaramos que los Estados Financieros y sus notas, son razonablemente correctos y son responsabilidad del emisor".

F. A. Arzando Torres
 PRESIDENTE EJECUTIVO

A. Arzando Torres
 LIC. ARMANDO TORRES MARAVILLA,
 DIRECTOR ADMINISTRATIVO



**PATRONATO PRO EDUCACIÓN DE LOS ADULTOS DEL ESTADO
BAJA CALIFORNIA SUR
Estado de Actividades
Del 01/ene/2018 al 31/ene/2018**

Usr: Supervisor
Rep: rptEstadoActividades

Fecha y hora de Impresión | 24/sep/2018
09:24 a.m.

	<u>2018</u>	<u>2017</u>
INGRESOS Y OTROS BENEFICIOS		
INGRESOS DE GESTIÓN	\$0.00	\$0.00
PARTICIPACIONES, APORTACIONES, TRANSFERENCIAS, ASIGNACIONES, SUBSIDIOS \	\$500.00	\$0.00
TRANSFERENCIAS, ASIGNACIONES, SUBSIDIOS Y OTRAS AYUDAS	\$500.00	\$0.00
OTROS INGRESOS Y BENEFICIOS	\$0.00	\$0.00
Total de Ingresos y Otros Beneficios	\$500.00	\$0.00
GASTOS Y OTRAS PÉRDIDAS		
GASTOS DE FUNCIONAMIENTO	\$0.00	\$0.00
TRANSFERENCIAS, ASIGNACIONES, SUBSIDIOS Y OTRAS AYUDAS	\$559,294.00	\$0.00
TRANSFERENCIAS INTERNAS Y ASIGNACIONES AL SECTOR PÚBLICO	\$559,294.00	\$0.00
PARTICIPACIONES Y APORTACIONES	\$0.00	\$0.00
INTERESES, COMISIONES Y OTROS GASTOS DE LA DEUDA PÚBLICA	\$0.00	\$0.00
OTROS GASTOS Y PÉRDIDAS EXTRAORDINARIAS	\$0.00	\$0.00
Inversion Publica	\$0.00	\$0.00
Total de Gastos y otras Pérdidas	\$559,294.00	\$0.00
Resultado del Ejercicio (Ahorro/Desahorro)	-\$558,794.00	\$0.00

"Bajo protesta de decir verdad declaramos que los Estados Financieros y sus notas, son razonablemente correctos y son responsabilidad del emisor".

P.A. Armandov
P.A. Armandov
PRESIDENTE EJECUTIVO

Armandov
LIC. ARMANDO TORRES MARAVILLA
DIRECTOR ADMINISTRATIVO



PATRONATO PRO EDUCACIÓN DE LOS ADULTOS DEL ESTADO DE BAJA CALIFORNIA SUR
BAJA CALIFORNIA SUR

Estado de Variaciones en la Hacienda Pública
 Del 01/ene/2018 Al 31/ene/2018

Fecha y hora de Impresión | 24/sep/2018 09:29 a.m.

Usu: Supervisor
 Rep: rptEstadoVariacionHacienda

Concepto	Hacienda Pública/ Patrimonio Generado			Ajustes por Cambios de Valor	Total*
	Hacienda Pública/ Patrimonio Contribuido	De Ejercicios Anteriores	Del Ejercicio		
HACIENDA PÚBLICA/PATRIMONIO CONTRIBUIDO NETO 2017	\$0.00	\$0.00	\$0.00	\$0.00	\$0.00
APORTACIONES	\$0.00	\$0.00	\$0.00	\$0.00	\$0.00
DONACIONES DE CAPITAL	\$0.00	\$0.00	\$0.00	\$0.00	\$0.00
ACTUALIZACIÓN DE LA HACIENDA PÚBLICA/PATRIMONIO	\$0.00	\$0.00	\$0.00	\$0.00	\$0.00
HACIENDA PÚBLICA /PATRIMONIO GENERADO NETO 2017	\$0.00	\$0.00	\$0.00	\$0.00	\$0.00
RESULTADOS DEL EJERCICIO (AHORRO/ DESAHORRO)	\$0.00	\$0.00	\$0.00	\$0.00	\$0.00
RESULTADOS DE EJERCICIOS ANTERIORES	\$0.00	\$0.00	\$0.00	\$0.00	\$0.00
REVALÚOS	\$0.00	\$0.00	\$0.00	\$0.00	\$0.00
RESERVAS	\$0.00	\$0.00	\$0.00	\$0.00	\$0.00
RECTIFICACIONES DE RESULTADOS DE EJERCICIOS ANTERIORES	\$0.00	\$0.00	\$0.00	\$0.00	\$0.00
EXCESO O INSUFICIENCIA EN LA ACTUALIZACIÓN DE LA HACIENDA PÚBLICA/	\$0.00	\$0.00	\$0.00	\$0.00	\$0.00
RESULTADO POR POSICIÓN MONETARIA	\$0.00	\$0.00	\$0.00	\$0.00	\$0.00
RESULTADO POR TENENCIA DE ACTIVOS NO MONETARIOS	\$0.00	\$0.00	\$0.00	\$0.00	\$0.00
HACIENDA PÚBLICA / PATRIMONIO NETO FINAL 2017	\$0.00	\$0.00	\$0.00	\$0.00	\$0.00
CAMBIOS EN LA HACIENDA PÚBLICA/PATRIMONIO CONTRIBUIDO NETO 2018	\$0.00	\$0.00	\$0.00	\$0.00	\$0.00
APORTACIONES	\$0.00	\$0.00	\$0.00	\$0.00	\$0.00
DONACIONES DE CAPITAL	\$0.00	\$0.00	\$0.00	\$0.00	\$0.00
ACTUALIZACIÓN DE LA HACIENDA PÚBLICA/PATRIMONIO	\$0.00	\$0.00	\$0.00	\$0.00	\$0.00
VARIACIONES DE LA HACIENDA PÚBLICA / PATRIMONIO GENERADO NETO 201	\$0.00	\$0.00	-\$558,794.00	\$0.00	-\$558,794.00
RESULTADOS DEL EJERCICIO (AHORRO/ DESAHORRO)	\$0.00	\$0.00	-\$558,794.00	\$0.00	-\$558,794.00
RESULTADOS DE EJERCICIOS ANTERIORES	\$0.00	\$0.00	\$0.00	\$0.00	\$0.00
REVALÚOS	\$0.00	\$0.00	\$0.00	\$0.00	\$0.00
RESERVAS	\$0.00	\$0.00	\$0.00	\$0.00	\$0.00
RECTIFICACIONES DE RESULTADOS DE EJERCICIOS ANTERIORES	\$0.00	\$0.00	\$0.00	\$0.00	\$0.00
CAMBIOS EN EL EXCESO O INSUFICIENCIA EN LA ACTUALIZACIÓN DE LA HAC	\$0.00	\$0.00	\$0.00	\$0.00	\$0.00
RESULTADO POR POSICIÓN MONETARIA	\$0.00	\$0.00	\$0.00	\$0.00	\$0.00



PATRONATO PRO EDUCACIÓN DE LOS ADULTOS DEL ESTADO DE BAJA CALIFORNIA SUR
BAJA CALIFORNIA SUR

Estado de Variaciones en la Hacienda Pública
 Del 01/ene/2018 Al 31/ene/2018

Fecha y hora de Impresión 24/sep/2018 09:29 a.m.

Usu: Supervisor
 Rep: rptEstadoVariacionHacienda

Concepto	Hacienda Publica/ Patrimonio Generado		Ajustes por Cambios de Valor	Total*
	Hacienda Publica/ Patrimonio Contribuido	De Ejercicios Anteriores		
RESULTADO POR TENENCIA DE ACTIVOS NO MONETARIOS	\$0.00	\$0.00	\$0.00	\$0.00
HACIENDA PÚBLICA / PATRIMONIO NETO FINAL 2018	\$0.00	\$0.00	-\$558,794.00	-\$558,794.00

"Bajo protesta de decir verdad declaramos que los Estados Financieros y sus notas, son razonablemente correctos y son responsabilidad del emisor".

P.A. Arriando Torres
 PRESIDENTE EJECUTIVO

Arriando Torres
 LIC. ARRIANDO TORRES MARAVILLA.
 DIRECTOR ADMINISTRATIVO



**PATRONATO PRO EDUCACION DE LOS ADULTOS DEL ESTADO
BAJA CALIFORNIA SUR**

Estado de Cambios en la Situación Financiera

Del 01/ene/2018 Al 31/ene/2018

Usr: Supervisor
Rep: rptEstadoCambiosSituacionFinanciera

Fecha y hora de Impresión | 24/sep/2018
09:36 a.m.

	<u>Origen</u>	<u>Aplicación</u>
ACTIVO	\$7,895.00	
<u>ACTIVO CIRCULANTE</u>	<u>\$8,475.00</u>	
EFECTIVO Y EQUIVALENTES	\$8,475.00	
<u>ACTIVO NO CIRCULANTE</u>		
ACTIVOS DIFERIDOS		\$580.00
PASIVO	\$550,899.00	\$580.00
<u>PASIVO CIRCULANTE</u>	<u>\$550,899.00</u>	
CUENTAS POR PAGAR A CORTO PLAZO	\$4,965.00	
PROVISIONES A CORTO PLAZO	\$545,934.00	
<u>PASIVO NO CIRCULANTE</u>		
HACIENDA PÚBLICA/ PATRIMONIO		\$558,794.00
<u>HACIENDA PÚBLICA/PATRIMONIO CONTRIBUIDO</u>		
<u>HACIENDA PÚBLICA /PATRIMONIO GENERADO</u>		<u>\$558,794.00</u>
RESULTADOS DEL EJERCICIO (AHORRO/ DESAHORRO)		\$558,794.00
<u>EXCESO O INSUFICIENCIA EN LA ACTUALIZACIÓN DE LA HACIENDA PÚBLICA/ PATRIMONIO</u>		

"Bajo protesta de decir verdad declaramos que los Estados Financieros y sus notas, son razonablemente correctos y son responsabilidad del emisor".

P.A. Armandos
Armando M.

PRESIDENTE EJECUTIVO

Armandos
Armando M.

LIC. ARMANDO TORRES MARAVILLA.
DIRECTOR ADMINISTRATIVO



PATRONATO PRO EDUCACIÓN DE LOS ADULTOS DEL ESTADO
BAJA CALIFORNIA SUR
Estado de Flujos de Efectivo
Del 01/ene/2018 Al 31/ene/2018

Usu: Supervisor
Rep: rptEstadoFlujosEfectivo

Fecha y hora de Impresión | 24/sep/2018
09:45 a.m.

Concepto	2018	2017
FLUJOS DE EFECTIVO DE LAS ACTIVIDADES DE OPERACIÓN		
ORIGEN	\$550,819.00	\$0.00
TRANSFERENCIAS, ASIGNACIONES, SUBSIDIOS Y OTRA AYUDAS	\$500.00	\$0.00
OTROS ORÍGENES DE OPERACIÓN	\$550,319.00	\$0.00
APLICACIÓN	\$559,294.00	\$0.00
TRANSFERENCIAS INTERNAS Y ASIGNACIONES AL SECTOR PÚBLICO	\$559,294.00	\$0.00
FLUJOS NETOS DE EFECTIVO POR ACTIVIDADES DE OPERACIÓN	-\$8,475.00	\$0.00
FLUJOS DE EFECTIVO DE LAS ACTIVIDADES DE INVERSIÓN		
FLUJO DE EFECTIVO DE LAS ACTIVIDADES DE FINANCIAMIENTO		
INCREMENTO/DISMINUCIÓN NETA EN EL EFECTIVO Y EQUIVALENTES AL EFECTIVO Y EQUIVALENTES AL EFECTIVO AL INICIO DEL EJERCICIO	-\$8,475.00	\$0.00
EFECTIVO Y EQUIVALENTES AL EFECTIVO AL INICIO DEL EJERCICIO	\$100,000.00	\$0.00
EFECTIVO Y EQUIVALENTES AL EFECTIVO AL FINAL DEL EJERCICIO	\$91,525.00	\$0.00

"Bajo protesta de decir verdad declaramos que los Estados Financieros y sus notas, son razonablemente correctos y son responsabilidad del emisor".

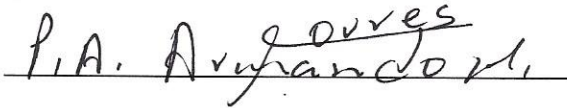
P.A. Armandó Torres Maravilla

PRESIDENTE EJECUTIVO

LIC. ARMANDO TORRES MARAVILLA.

DIRECTOR ADMINISTRATIVO



PATRONATO PRO EDUCACIÓN DE LOS ADULTOS DEL ESTADO DE BAJA CALIFORNIA SUR
BAJA CALIFORNIA SUR
Estado Analítico del Activo
Del 01/ene/2018 al 31/ene/2018

Usr: Supervisor Fecha y hora de Impresión: 24/sep/2018 09:49 a.m.
 Rep: rptEstadoAnaliticoDeActivosYPasivos_R

Concepto	Saldo Inicial 1	Cargos del periodo 2	Abonos del periodo 3	Saldo Final 4(1+2-3)	Variación del Periodo (4-1)
ACTIVO	\$100,000.00	\$37,994.00	\$45,889.00	\$92,105.00	-\$7,895.00
ACTIVO CIRCULANTE	\$100,000.00	\$37,414.00	\$45,889.00	\$91,525.00	-\$8,475.00
EFECTIVO Y EQUIVALENTES	\$100,000.00	\$36,914.00	\$45,389.00	\$91,525.00	-\$8,475.00
DERECHOS A RECIBIR EFECTIVO O EQUIVALENTES	\$0.00	\$500.00	\$500.00	\$0.00	\$0.00
ACTIVO NO CIRCULANTE	\$0.00	\$580.00	\$0.00	\$580.00	\$580.00
ACTIVOS DIFERIDOS	\$0.00	\$580.00	\$0.00	\$580.00	\$580.00

"Bajo protesta de decir verdad declaramos que los Estados Financieros y sus notas, son razonablemente correctos y son responsabilidad del emisor".

P.A. Armando Torres

Armando Torres
 LIC. ARMANDO TORRES MARAVILLA

PRESIDENTE EJECUTIVO

DIRECTOR ADMINISTRATIVO



PATRONATO PRO EDUCACIÓN DE LOS ADULTOS DEL ESTADO DE BAJA CALIFORNIA SUR
BAJA CALIFORNIA SUR

Estado Analítico de la Deuda y Otros Pasivos
 Del 01/ene/2018 Al 31/ene/2018

Usu: Supervisor
 Rep: rptEstadoAnaliticoDeudaYPasivos

Fecha y hora de Impresión | 24/sep/2018
 09:54 a.m.

Denominación de las Deudas	Moneda de Contratación	Institución o País Acreedor	Saldo Inicial del Periodo	Saldo Final del Periodo
DEUDA PÚBLICA				
Corto Plazo				
Deuda Interna				
Instituciones de Crédito	Peso	México	\$0.00	\$0.00
Títulos y Valores	Peso	México	\$0.00	\$0.00
Arrendamientos Financieros	Peso	México	\$0.00	\$0.00
Deuda Externa				
Organismos Financieros Internacionales	Peso	México	\$0.00	\$0.00
Deuda Bilateral	Peso	México	\$0.00	\$0.00
Títulos y Valores	Peso	México	\$0.00	\$0.00
Arrendamientos Financieros	Peso	México	\$0.00	\$0.00
Subtotal Corto Plazo	Peso	México	\$0.00	\$0.00
Largo Plazo				
Deuda Interna				
Instituciones de Crédito	Peso	México	\$0.00	\$0.00
Títulos y Valores	Peso	México	\$0.00	\$0.00
Arrendamientos Financieros	Peso	México	\$0.00	\$0.00
Deuda Externa				
Organismos Financieros Internacionales	Peso	México	\$0.00	\$0.00
Deuda Bilateral	Peso	México	\$0.00	\$0.00
Títulos y Valores	Peso	México	\$0.00	\$0.00
Arrendamientos Financieros	Peso	México	\$0.00	\$0.00
Subtotal Largo Plazo	Peso	México	\$0.00	\$0.00
Otros Pasivos	Peso	México	\$100,000.00	\$650,899.00
Total Deuda y Otros Pasivos	Peso	México	\$100,000.00	\$650,899.00



PATRONATO PRO EDUCACIÓN DE LOS ADULTOS DEL ESTADO DE BAJA CALIFORNIA SUR
BAJA CALIFORNIA SUR

Estado Analítico de la Deuda y Otros Pasivos
 Del 01/ene/2018 Al 31/ene/2018

Fecha y hora de Impresión | 24/sep/2018 09:54 a.m.

Usr: Supervisor
 Rep: rptEstadoAnaliticoDeudaYPasivos

Denominación de las Deudas	Moneda de Contratación	Institución o País Acreedor	Saldo Inicial del Periodo	Saldo Final del Periodo
----------------------------	------------------------	-----------------------------	---------------------------	-------------------------

DEUDA PÚBLICA

"Bajo protesta de decir verdad declaramos que los Estados Financieros y sus notas, son razonablemente correctos y son responsabilidad del emisor".

P.A. Armando Torres
 PRESIDENTE EJECUTIVO

Armando Torres
 LIC. ARMANDO TORRES MARAVILLA.
 DIRECTOR ADMINISTRATIVO



PATRONATO PRO EDUCACIÓN DE LOS ADULTOS DEL ESTADO DE BAJA CALIFORNIA SUR
BAJA CALIFORNIA SUR

Gasto por Categoría Programática
Del 01/ene/2018 Al 31/ene/2018

Fecha y hora de Impresión | 24/sep/2018 | 10:03 a.m.

Usr: Supervisor
 Rep: rptEstadoPresupuestoEgresos_PC

Concepto	Egresos					Subejercicio 6 = (3 - 4)
	Aprobado 1	Ampliaciones / (Reducciones) 2	Modificado 3=(1+2)	Devengado 4	Pagado 5	
Subsidios: Sector Social y Privado o Entidades Fe						
Sujetos a Reglas de Operación	\$11,934,537.24	\$0.00	\$11,934,537.24	\$559,294.00	\$559,294.00	\$11,375,243.24
Subsidios: Sector Social y Privado o Entidades Federativa	\$11,934,537.24	\$0.00	\$11,934,537.24	\$559,294.00	\$559,294.00	\$11,375,243.24
Total del Gasto	\$11,934,537.24	\$0.00	\$11,934,537.24	\$559,294.00	\$559,294.00	\$11,375,243.24

P.A. Arzando Torres

PRESIDENTE EJECUTIVO

Armando Torres

LIC. ARMANDO TORRES MARAVILLA

DIRECTOR ADMINISTRATIVO



PATRONATO PRO EDUCACIÓN DE LOS ADULTOS DEL ESTADO DE BAJA CALIFORNIA SUR
BAJA CALIFORNIA SUR

Estado Analítico de Ingresos Presupuestales
Al 31/ene/2018

Usu: Supervisor
 Rep: rptEstadoPresupuestoIngresos

Fecha y hora de Impresión: 24/sep/2018 10:19 a.m.

Fuente de Ingresos	Ley de Ingresos Estimada	Ampliaciones / (Reducciones)	Ley de Ingresos Modificada	Ingresos Devengados	Ingresos Recaudados	Devengado Por Recaudar	Avance de Recaudación (Recaudación / Estimación)
94 AYUDAS SOCIALES	\$0.00	\$0.00	\$0.00	\$500.00	\$500.00	\$0.00	0.00 %
Ayudas Sociales Academicas	\$0.00	\$0.00	\$0.00	\$500.00	\$500.00	\$0.00	0.00 %
Total	\$0.00	\$0.00	\$0.00	\$500.00	\$500.00	\$0.00	0.00 %

P.A. Armandobal

PRESIDENTE EJECUTIVO

Armando Torres

LIC. ARMANDO TORRES MARAVILLA
 DIRECTOR ADMINISTRATIVO



PATRONATO PRO EDUCACIÓN DE LOS ADULTOS DEL ESTADO DE BAJA CALIFORNIA SUR
BAJA CALIFORNIA SUR

Estado Analítico del Ejercicio Presupuesto de Egresos
Clasificación por Objeto del Gasto (Capítulo y Concepto)

Usr: Supervisor
 Rep: rptEstadoPresupuestoEgresos_CP_CTO

Fecha y hora de Impresión | 24/sep/2018 10:27 a.m.

Del 01/ene/2018 Al 31/ene/2018

Concepto	Egresos						Subejercicio 6 = (3 - 4)
	Aprobado 1	Ampliaciones / (Reducciones) 2	Modificado 3=(1+2)	Devengado 4	Pagado 5		
TRANSFERENCIAS, ASIGNACIONES, SUBSIDIOS Y O	\$11,934,537.24	\$0.00	\$11,934,537.24	\$559,294.00	\$559,294.00	\$11,375,243.24	
TRANSFERENCIAS INTERNAS Y ASIGNACIONES AL SECTOR F	\$11,934,537.24	\$0.00	\$11,934,537.24	\$559,294.00	\$559,294.00	\$11,375,243.24	
Total del Gasto	\$11,934,537.24	\$0.00	\$11,934,537.24	\$559,294.00	\$559,294.00	\$11,375,243.24	

P.A. Arjancorbi

PRESIDENTE EJECUTIVO

Arjancorbi

LIC. ARMANDO TORRES MARAVILLA.
 DIRECTOR ADMINISTRATIVO



PATRONATO PRO EDUCACIÓN DE LOS ADULTOS DEL ESTADO DE BAJA CALIFORNIA SUR
BAJA CALIFORNIA SUR

Conciliación entre los Ingresos Presupuestarios y Contables
Correspondiente Del 01/ene/2018 al 31/ene/2018

Usu: Supervisor
Rep: rptConciliacionPresupuestal

Fecha y hora de impresión: 24/sep/2018 10:38 a.m.

1.-INGRESOS PRESUPUESTARIO		\$500.00
2. MÁS INGRESOS CONTABLES NO PRESUPUESTARIOS		\$0.00
3. MENOS INGRESOS PRESUPUESTARIOS NO CONTABLES		\$0.00
4. INGRESOS CONTABLES (4= 1 + 2 - 3)		\$500.00

P.A. Arzamendi

PRESIDENTE EJECUTIVO

Arzamendi

LIC. ARMANDO TORRES MARAVILLA
DIRECTOR ADMINISTRATIVO



PATRONATO PRO EDUCACIÓN DE LOS ADULTOS DEL ESTADO DE BAJA CALIFORNIA SUR
BAJA CALIFORNIA SUR

Estado Analítico del Ejercicio Presupuesto de Egresos

Clasificación Administrativa
 | Del 01/ene/2018 Al 31/ene/2018

Fecha y hora de Impresión | 24/sep/2018 10:47 a. m.

Usu: Supervisor
 Rep: rptEstadoPresupuestoEgresos_UA3

Concepto	Egresos					Subejercicio 6 = (3 - 4)
	Aprobado 1	Ampliaciones / (Reducciones) 2	Modificado 3=(1+2)	Devengado 4	Pagado 5	
Sin Ramo/Dependencia						
OFICINAS CENTRALES	\$11,934,537.24	\$0.00	\$11,934,537.24	\$559,294.00	\$559,294.00	\$11,375,243.24
Sin Ramo/Dependencia	\$11,934,537.24	\$0.00	\$11,934,537.24	\$559,294.00	\$559,294.00	\$11,375,243.24
Total Final	\$11,934,537.24	\$0.00	\$11,934,537.24	\$559,294.00	\$559,294.00	\$11,375,243.24

P. A. Armandón

 LIC. ARMANDO TORRES MARAVILLA

PRESIDENTE EJECUTIVO

Armandón

 LIC. ARMANDO TORRES MARAVILLA

DIRECTOR ADMINISTRATIVO



PATRONATO PRO EDUCACIÓN DE LOS ADULTOS DEL ESTADO DE BAJA CALIFORNIA SUR
BAJA CALIFORNIA SUR

Estado Analítico del Ejercicio Presupuesto de Egresos
Clasificación Funcional (Finalidad y Función)

Usu. Supervisor
 Rep: rptEstadoPresupuestoEgresos_FN3

Fecha y hora de Impresión: 24/sep/2018 10:58 a.m.

Concepto	Egresos					Subejercicio 6 = (3 - 4)
	Aprobado 1	Ampliaciones / (Reducciones) 2	Modificado 3=(1+2)	Devengado 4	Pagado 5	
OTRAS NO CLASIFICADAS EN FUNCIONES ANTERIORES	\$11,934,537.24	\$0.00	\$11,934,537.24	\$559,294.00	\$559,294.00	\$11,375,243.24
TRANSFERENCIAS, PARTICIPACIONES Y APORTACIONES ENTRE	\$11,934,537.24	\$0.00	\$11,934,537.24	\$559,294.00	\$559,294.00	\$11,375,243.24
Gasto	\$11,934,537.24	\$0.00	\$11,934,537.24	\$559,294.00	\$559,294.00	\$11,375,243.24

P.A. Armando Torres

PRESIDENTE EJECUTIVO

Armando Torres

LIC. ARMANDO TORRES MARAVILLA.
 DIRECTOR ADMINISTRATIVO



PATRONATO PRO EDUCACIÓN DE LOS ADULTOS DEL ESTADO DE BAJA CALIFORNIA SUR
BAJA CALIFORNIA SUR

Estado Analítico del Ejercicio Presupuesto de Egresos

Usr: Supervisor
 Rep: rptEstadoPresupuestoEgresos_UA3

Clasificación Administrativa
 | Del 01/ene/2018 Al 31/ene/2018

Fecha y hora de Impresión | 24/sep/2018 11:11 a.m.

Concepto	Egresos					
	Aprobado 1	Ampliaciones / (Reducciones) 2	Modificado 3=(1+2)	Devengado 4	Pagado 5	Subejercicio 6 = (3 - 4)
Sin Ramo/Dependencia						
OFICINAS CENTRALES	\$11,934,537.24	\$0.00	\$11,934,537.24	\$559,294.00	\$559,294.00	\$11,375,243.24
Sin Ramo/Dependencia	\$11,934,537.24	\$0.00	\$11,934,537.24	\$559,294.00	\$559,294.00	\$11,375,243.24
Total Final	\$11,934,537.24	\$0.00	\$11,934,537.24	\$559,294.00	\$559,294.00	\$11,375,243.24

P.A. Arango Torres

Armando Torres
 LIC. ARMANDO TORRES MARÁVILLA.

PRESIDENTE EJECUTIVO

DIRECTOR ADMINISTRATIVO



Usr: Supervisor
Rep: rptEstadoPresupuesicEgresos_PY_FF

PATRONATO PRO EDUCACIÓN DE LOS ADULTOS DEL ESTADO DE BAJA CALIFORNIA SUR

BAJA CALIFORNIA SUR

Estado del Ejercicio del Presupuesto por Proyecto/Proceso - Fuente Financiamiento Al 31/ene/2018

Fecha y hora de Impresión 24/sep/2018 11:37 a.m.

Proyecto / Proceso Objeto del Gasto	Aprobado	Ampliaciones / (Reducciones)	Presupuesto Vigente	Comprometido	Presupuesto Disponibile para Comprometer	Devengado	Comprometido No Devengado	Presupuesto Sin Devengar	Ejercido	Pagado	Cuentas por	
											Pagar	Deuda
01AR ADMINISTRACIÓN REGIONAL												
002 RAMO GENERAL 33												
4000 TRANSFERENCIAS, ASIGNACIONES, SUBSIDIO	\$850,000.00	\$0.00	\$850,000.00	\$93,627.00	\$756,373.00	\$93,627.00	\$0.00	\$756,373.00	\$93,627.00	\$93,627.00	\$0.00	\$0.00
4100 TRANSFERENCIAS INTERNAS Y ASIGNACIONES AL	\$850,000.00	\$0.00	\$850,000.00	\$93,627.00	\$756,373.00	\$93,627.00	\$0.00	\$756,373.00	\$93,627.00	\$93,627.00	\$0.00	\$0.00
4110 Asignación presupuestarias al Poder Ejecutivo	\$850,000.00	\$0.00	\$850,000.00	\$93,627.00	\$756,373.00	\$93,627.00	\$0.00	\$756,373.00	\$93,627.00	\$93,627.00	\$0.00	\$0.00
4112 Asignaciones Presupuestarias para Gasto Corriente	\$850,000.00	\$0.00	\$850,000.00	\$93,627.00	\$756,373.00	\$93,627.00	\$0.00	\$756,373.00	\$93,627.00	\$93,627.00	\$0.00	\$0.00
RAMO GENERAL 33	\$850,000.00	\$0.00	\$850,000.00	\$93,627.00	\$756,373.00	\$93,627.00	\$0.00	\$756,373.00	\$93,627.00	\$93,627.00	\$0.00	\$0.00
ADMINISTRACIÓN REGIONAL	\$850,000.00	\$0.00	\$850,000.00	\$93,627.00	\$756,373.00	\$93,627.00	\$0.00	\$756,373.00	\$93,627.00	\$93,627.00	\$0.00	\$0.00
02AD ATENCIÓN A LA DEMANDA												
001 RAMO ADMINISTRATIVO 11												
4000 TRANSFERENCIAS, ASIGNACIONES, SUBSIDIO	\$6,183,135.00	\$0.00	\$6,183,135.00	\$465,667.00	\$5,717,468.00	\$465,667.00	\$0.00	\$5,717,468.00	\$465,667.00	\$465,667.00	\$0.00	\$0.00
4100 TRANSFERENCIAS INTERNAS Y ASIGNACIONES AL	\$6,183,135.00	\$0.00	\$6,183,135.00	\$465,667.00	\$5,717,468.00	\$465,667.00	\$0.00	\$5,717,468.00	\$465,667.00	\$465,667.00	\$0.00	\$0.00
4110 Asignación presupuestarias al Poder Ejecutivo	\$6,183,135.00	\$0.00	\$6,183,135.00	\$465,667.00	\$5,717,468.00	\$465,667.00	\$0.00	\$5,717,468.00	\$465,667.00	\$465,667.00	\$0.00	\$0.00
4112 Asignaciones Presupuestarias para Gasto Corriente	\$6,183,135.00	\$0.00	\$6,183,135.00	\$465,667.00	\$5,717,468.00	\$465,667.00	\$0.00	\$5,717,468.00	\$465,667.00	\$465,667.00	\$0.00	\$0.00
RAMO ADMINISTRATIVO 11	\$6,183,135.00	\$0.00	\$6,183,135.00	\$465,667.00	\$5,717,468.00	\$465,667.00	\$0.00	\$5,717,468.00	\$465,667.00	\$465,667.00	\$0.00	\$0.00
ATENCIÓN A LA DEMANDA	\$6,183,135.00	\$0.00	\$6,183,135.00	\$465,667.00	\$5,717,468.00	\$465,667.00	\$0.00	\$5,717,468.00	\$465,667.00	\$465,667.00	\$0.00	\$0.00
03FS FORMACIÓN												
001 RAMO ADMINISTRATIVO 11												
4000 TRANSFERENCIAS, ASIGNACIONES, SUBSIDIO	\$1,630,062.24	\$0.00	\$1,630,062.24	\$0.00	\$1,630,062.24	\$0.00	\$0.00	\$1,630,062.24	\$0.00	\$0.00	\$0.00	\$0.00
4100 TRANSFERENCIAS INTERNAS Y ASIGNACIONES AL	\$1,630,062.24	\$0.00	\$1,630,062.24	\$0.00	\$1,630,062.24	\$0.00	\$0.00	\$1,630,062.24	\$0.00	\$0.00	\$0.00	\$0.00
4110 Asignación presupuestarias al Poder Ejecutivo	\$1,630,062.24	\$0.00	\$1,630,062.24	\$0.00	\$1,630,062.24	\$0.00	\$0.00	\$1,630,062.24	\$0.00	\$0.00	\$0.00	\$0.00
4112 Asignaciones Presupuestarias para Gasto Corriente	\$1,630,062.24	\$0.00	\$1,630,062.24	\$0.00	\$1,630,062.24	\$0.00	\$0.00	\$1,630,062.24	\$0.00	\$0.00	\$0.00	\$0.00
RAMO ADMINISTRATIVO 11	\$1,630,062.24	\$0.00	\$1,630,062.24	\$0.00	\$1,630,062.24	\$0.00	\$0.00	\$1,630,062.24	\$0.00	\$0.00	\$0.00	\$0.00
FORMACIÓN	\$1,630,062.24	\$0.00	\$1,630,062.24	\$0.00	\$1,630,062.24	\$0.00	\$0.00	\$1,630,062.24	\$0.00	\$0.00	\$0.00	\$0.00

PATRONATO PRO EDUCACIÓN DE LOS ADULTOS DEL ESTADO DE BAJA CALIFORNIA SUR
BAJA CALIFORNIA SUR
 Estado del Ejercicio del Presupuesto por Proyecto/Proceso - Fuente Financiamiento Al 31/ene/2018



Usr: Supervisor
 Rep: rptEstadoPresupuestoEgresos_PY_FF

Fecha y hora de Impresión: 24/sep/2018 11:37 a.m.

Proyecto / Proceso		Ampliaciones / Reducciones	Presupuesto Vigente	Comprometido	Presupuesto Disponible para Comprometer	Devengado	Comprometido No Devengado	Presupuesto Sin Devengar	Ejercido	Pagado	Cuentas por Pagar Deuda
Objeto del Gasto		Aprobado									
04AC ACREDITACIÓN											
001 RAMO ADMINISTRATIVO 11											
4000	TRANSFERENCIAS, ASIGNACIONES, SUBSIDIOS	\$802,340.00	\$0.00	\$0.00	\$802,340.00	\$0.00	\$0.00	\$802,340.00	\$0.00	\$0.00	\$0.00
4100	TRANSFERENCIAS INTERNAS Y ASIGNACIONES AL	\$802,340.00	\$0.00	\$0.00	\$802,340.00	\$0.00	\$0.00	\$802,340.00	\$0.00	\$0.00	\$0.00
4110	Asignación presupuestarias al Poder Ejecutivo	\$802,340.00	\$0.00	\$0.00	\$802,340.00	\$0.00	\$0.00	\$802,340.00	\$0.00	\$0.00	\$0.00
4112	Asignaciones Presupuestarias para Gasto Corriente	\$802,340.00	\$0.00	\$0.00	\$802,340.00	\$0.00	\$0.00	\$802,340.00	\$0.00	\$0.00	\$0.00
RAMO ADMINISTRATIVO 11		\$802,340.00	\$0.00	\$0.00	\$802,340.00	\$0.00	\$0.00	\$802,340.00	\$0.00	\$0.00	\$0.00
ACREDITACIÓN											
		\$802,340.00	\$0.00	\$0.00	\$802,340.00	\$0.00	\$0.00	\$802,340.00	\$0.00	\$0.00	\$0.00
05PC PLAZAS COMUNITARIAS											
001 RAMO ADMINISTRATIVO 11											
4000	TRANSFERENCIAS, ASIGNACIONES, SUBSIDIOS	\$1,954,500.00	\$0.00	\$0.00	\$1,954,500.00	\$0.00	\$0.00	\$1,954,500.00	\$0.00	\$0.00	\$0.00
4100	TRANSFERENCIAS INTERNAS Y ASIGNACIONES AL	\$1,954,500.00	\$0.00	\$0.00	\$1,954,500.00	\$0.00	\$0.00	\$1,954,500.00	\$0.00	\$0.00	\$0.00
4110	Asignación presupuestarias al Poder Ejecutivo	\$1,954,500.00	\$0.00	\$0.00	\$1,954,500.00	\$0.00	\$0.00	\$1,954,500.00	\$0.00	\$0.00	\$0.00
4112	Asignaciones Presupuestarias para Gasto Corriente	\$1,954,500.00	\$0.00	\$0.00	\$1,954,500.00	\$0.00	\$0.00	\$1,954,500.00	\$0.00	\$0.00	\$0.00
RAMO ADMINISTRATIVO 11		\$1,954,500.00	\$0.00	\$0.00	\$1,954,500.00	\$0.00	\$0.00	\$1,954,500.00	\$0.00	\$0.00	\$0.00
PLAZAS COMUNITARIAS											
		\$1,954,500.00	\$0.00	\$0.00	\$1,954,500.00	\$0.00	\$0.00	\$1,954,500.00	\$0.00	\$0.00	\$0.00
06PE PROGRAMA ESPECIAL DE CERTIFICACIÓN											
001 RAMO ADMINISTRATIVO 11											
4000	TRANSFERENCIAS, ASIGNACIONES, SUBSIDIOS	\$514,500.00	\$0.00	\$0.00	\$514,500.00	\$0.00	\$0.00	\$514,500.00	\$0.00	\$0.00	\$0.00
4100	TRANSFERENCIAS INTERNAS Y ASIGNACIONES AL	\$514,500.00	\$0.00	\$0.00	\$514,500.00	\$0.00	\$0.00	\$514,500.00	\$0.00	\$0.00	\$0.00
4110	Asignación presupuestarias al Poder Ejecutivo	\$514,500.00	\$0.00	\$0.00	\$514,500.00	\$0.00	\$0.00	\$514,500.00	\$0.00	\$0.00	\$0.00
4112	Asignaciones Presupuestarias para Gasto Corriente	\$514,500.00	\$0.00	\$0.00	\$514,500.00	\$0.00	\$0.00	\$514,500.00	\$0.00	\$0.00	\$0.00
RAMO ADMINISTRATIVO 11		\$514,500.00	\$0.00	\$0.00	\$514,500.00	\$0.00	\$0.00	\$514,500.00	\$0.00	\$0.00	\$0.00
PROGRAMA ESPECIAL DE CERTIFICACIÓN											
		\$514,500.00	\$0.00	\$0.00	\$514,500.00	\$0.00	\$0.00	\$514,500.00	\$0.00	\$0.00	\$0.00



Usr: Supervisor
 Rep: rptEstadoPresupuestoEgresos_PY_FF

PATRONATO PRO EDUCACIÓN DE LOS ADULTOS DEL ESTADO DE BAJA CALIFORNIA SUR
BAJA CALIFORNIA SUR
Estado del Ejercicio del Presupuesto por Proyecto/Proceso - Fuente Financiamiento Al 31/ene/2018

Fecha y hora de Impresión | 24/sep/2018 11:37 a.m.

Proyecto / Proceso Objeto del Gasto	Aprobado	Ampliaciones / (Reducciones)	Presupuesto Vigente	Comprometido	Presupuesto Disponible para Comprometer	Devengado	Comprometido No Devengado	Presupuesto Sin Devengar	Ejercido	Pagado	Cuentas por
											Pagar Deuda
Total Final	\$11,934,537.24	\$0.00	\$11,934,537.24	\$559,294.00	\$11,375,243.24	\$559,294.00	\$0.00	\$11,375,243.24	\$559,294.00	\$559,294.00	\$0.00

P.A. Arizando M.
 PRESIDENTE EJECUTIVO

Arizando M.
 LIC. ARMANDO TORRES MARAVILLA.
 DIRECTOR ADMINISTRATIVO



**PATRONATO PRO EDUCACIÓN DE LOS ADULTOS DEL ESTADO
BAJA CALIFORNIA SUR
Proporción Gasto Programable**

Usr: Supervisor
Rep: rptIndicadoresFinancieros

Al 31/ene/2018

Fecha y hora de Impresión | 24/sep/2018 12:39 p.m.

**PRESUPUESTO
INDICADORES DE GASTO**

Nombre del Indicador:

Proporción Gasto Programable

Objetivo del Indicador:

Determinar la participación del gasto programable con respecto al total de egresos

Variables que intervienen:

TGP=Total de Gasto Programable TE=Total de Egreso

Unidad de Medida:

Porcentaje

Base de Comparación

Presupuesto de Egresos de ejercicios anteriores

Formula:

$$\frac{TGP}{TE} \times 100$$

Medios de Verificación:

Presupuesto de Egresos o Cuenta Pública

	Miles de pesos	Indicador
TGP	\$559,294.00	4.69 %
TE	\$11,934,537.00	

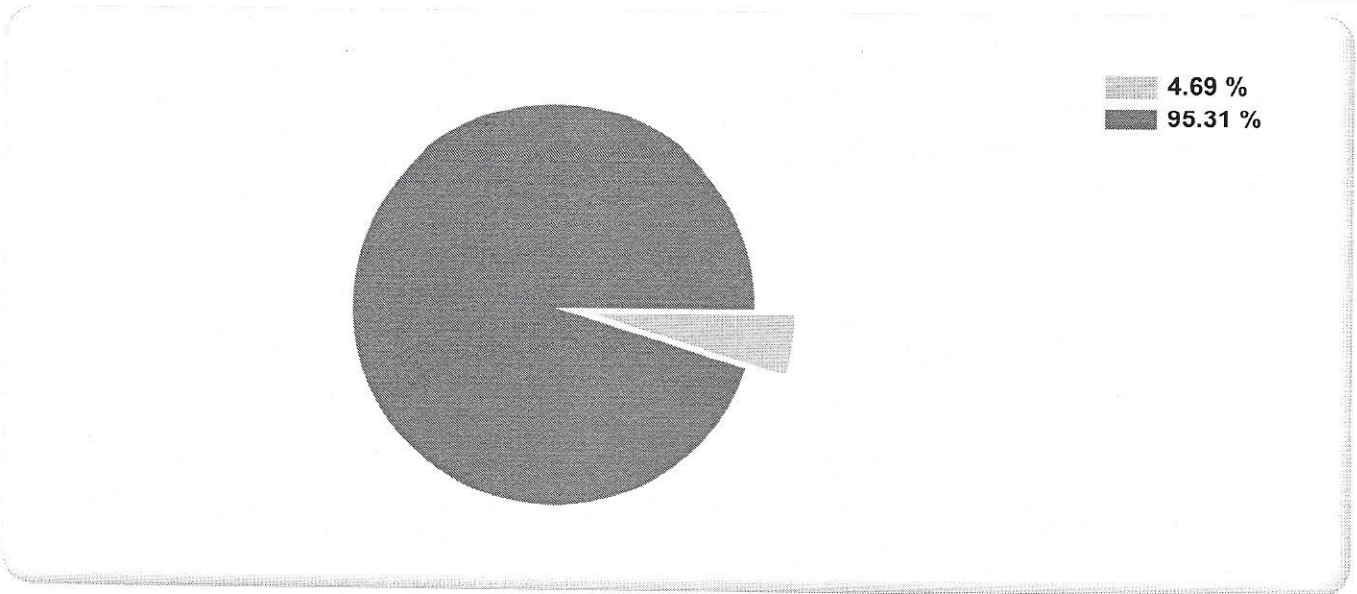



PATRONATO PRO EDUCACIÓN DE LOS ADULTOS DEL ESTADO
BAJA CALIFORNIA SUR
Proporción Gasto Programable

Al 31/ene/2018

Usr: Supervisor
Rep: rptIndicadoresFinancieros

Fecha y hora de Impresión | 24/sep/2018
12:39 p.m.

P.A. Armandop^{ORRES}l.

PRÉSIDENTE EJECUTIVO

Armandop^{ORRES}l.

LIC. ARMANDO TORRES MARAVILLA.
DIRECTOR ADMINISTRATIVO



**PATRONATO PRO EDUCACIÓN DE LOS ADULTOS DEL ESTADO
BAJA CALIFORNIA SUR**

Proporción Gasto de Operación (corriente)

Al 31/ene/2018

Usr: Supervisor
Rep: rptIndicadoresFinancieros

Fecha y hora de Impresión | 24/sep/2018 12:41 p.m.

**PRESUPUESTO
INDICADORES DE GASTO**

Nombre del Indicador:

Proporción Gasto de Operación (corriente)

Objetivo del Indicador:

Determinar la participación del gasto de operacion con respecto al total de egresos

Variables que intervienen:

TGO= Total de Gasto de Operación(corriente) TE= Total de Egresos

Unidad de Medida:

Porcentaje

Base de Comparación

Presupuesto de Egresos de ejercicios anteriores

Formula:

$$\frac{TGO}{TE} \times 100$$

Medios de Verificación:

Presupuesto de Egresos o Cuenta Pública

	Miles de pesos	Indicador
TGO	\$559,294.00	4.69 %
TE	\$11,934,537.00	

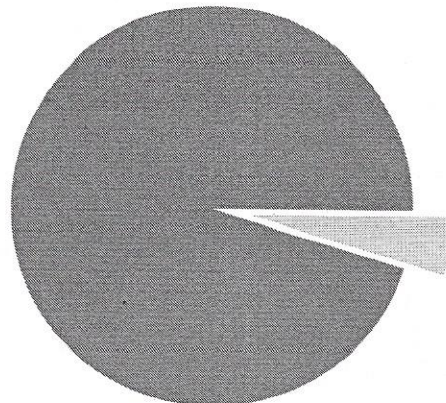

4.69 %
95.31 %



PATRONATO PRO EDUCACIÓN DE LOS ADULTOS DEL ESTADO
BAJA CALIFORNIA SUR

Proporción Gasto de Operación (corriente)

Al 31/ene/2018

Usu: Supervisor

Rep: rptIndicadoresFinancieros

Fecha y hora de Impresión | 24/sep/2018
12:41 p.m.

P.A. Armando M. Torres

PRESIDENTE EJECUTIVO

Armando M. Torres

LIC. ARMANDO TORRES MARAVILLA.
DIRECTOR ADMINISTRATIVO



**PATRONATO PRO EDUCACIÓN DE LOS ADULTOS DEL ESTADO
BAJA CALIFORNIA SUR**

Indicadores de Postura Fiscal

del 01/ene/2018 al 31/ene/2018

Usr: Supervisor

Rep: rptIndicadoresPosturaFiscal

Fecha y hora de Impresión | 24/sep/2018
12:45 p.m.

Concepto	Estimado	Devengado	Pagado
I. Ingresos Presupuestarios (I=1+2)	\$0.00	\$500.00	\$500.00
1. Ingresos del Gobierno de la Entidad Federativa	\$0.00	\$0.00	\$0.00
2. Ingresos del Sector Paraestatal	\$0.00	\$500.00	\$500.00
II. Egresos Presupuestarios (II=3+4)	\$11,934,537.24	\$559,294.00	\$559,294.00
3. Egresos del Gobierno de la Entidad Federativa	\$0.00	\$0.00	\$0.00
4. Egresos del Sector Paraestatal	\$11,934,537.24	\$559,294.00	\$559,294.00
III. Balance Presupuestario (Superávit o Déficit) (III = I - II)	-\$11,934,537.24	-\$558,794.00	-\$558,794.00

Concepto	Estimado	Devengado	Pagado
III. Balance Presupuestario (Superávit o Déficit)	-\$11,934,537.24	-\$558,794.00	-\$558,794.00
IV. Intereses, Comisiones y Gastos de la Deuda	\$0.00	\$0.00	\$0.00
V. Balance Primario (Superávit o Déficit) (V= III - IV)	-\$11,934,537.24	-\$558,794.00	-\$558,794.00

Concepto	Estimado	Devengado	Pagado
A. Financiamiento	\$0.00	\$0.00	\$0.00
B. Amortización de la deuda	\$0.00	\$0.00	\$0.00
C. Endeudamiento ó desendeudamiento (C = A - B)	\$0.00	\$0.00	\$0.00

Armando Torres
P.A. Armando Torres,
PRESIDENTE EJECUTIVO

Armando Torres
LIC. ARMANDO TORRES MARAVILLA.
DIRECTOR ADMINISTRATIVO